

COMUNE DI PICINISCO

Provincia di Frosinone



COMUNE
DI PICINISCO

INTERVENTO DI RECUPERO E REALIZZAZIONE OPERE IGIENICO SANITARIE NEL CENTRO STORICO

PROGETTO ESECUTIVO
(Approvazione D.G.C. n. 30 del 15/07/2016 e riapprovato con DGC n° 62 del 25/08/2017)

Inquadramento Territoriale

TAVOLA

1

SCALA: varie

R. U. P.	Progettista e D.LL.	Direttore dei Lavori
Geom. Massimo Antonelli	Arch. Marco Ionta	Ing. Catia Bianchi

Stralcio catastale MU nn.187-195

scala 1:2000

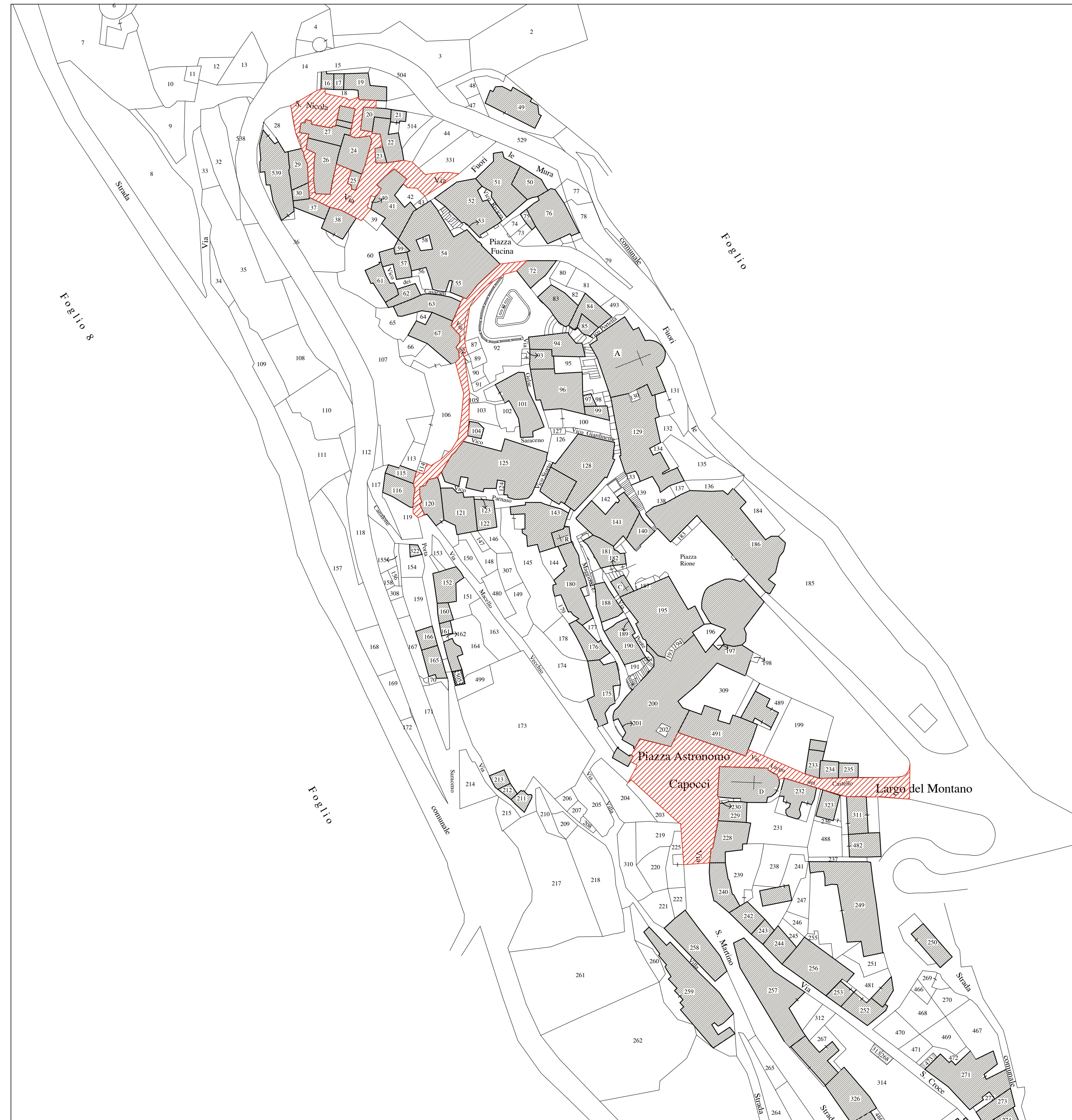

Stralcio di PTPR_tavola A

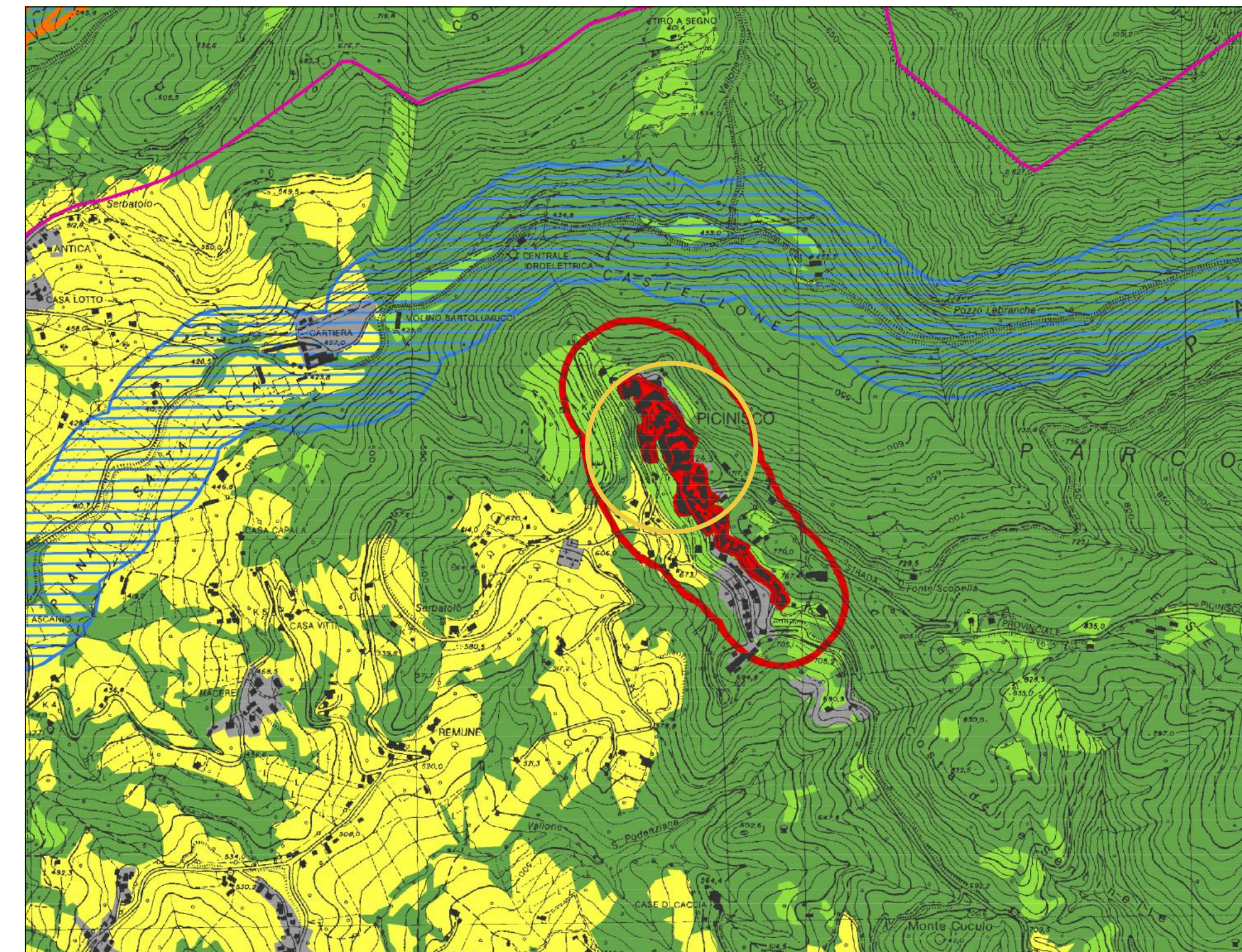

Sistema del Paesaggio Insediativo
Paesaggio dei Centri e Nuclei Storici con relativa fascia di rispetto di 150 metri

Ortofoto

scala 1:10000



Stralcio di PTPR_tavola B

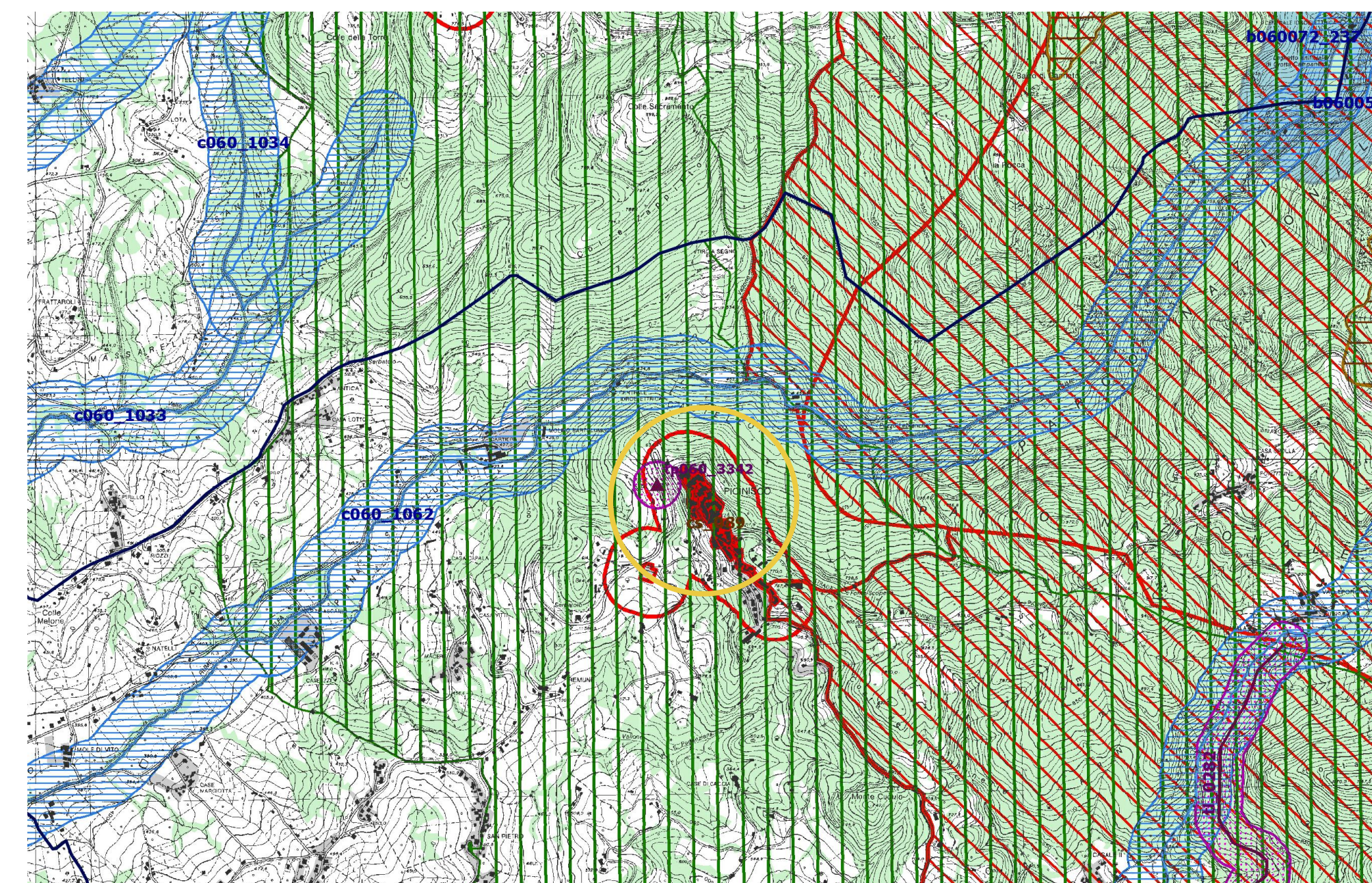

Individuazione degli immobili in delle aree ripartite dal Piano Paesaggistico di cui all'art. 1, lett. c) del D.Lgs. n. 43/2002

Area di rispetto	Area di rispetto
Area di rispetto	Area di rispetto

Riconoscimento delle aree tutelate per legge

Area di rispetto	Area di rispetto
Area di rispetto	Area di rispetto

Stralcio di Carta Tecnica Regionale scala 1:10000 scala 1:10000

